zalando

INFORMATION

TAG DER LOGISTIK
ZALANDO ERFURT

Sehr geehrte Damen und Herren,

wir freuen uns, Sie am 16.04.2015 zum Tag der Logistik begrüßen zu dürfen und Ihnen Zalando als Logistikunternehmen vorzustellen.

Wir bitten Sie, folgende Dinge zu beachten, wenn Sie bei uns eintreffen:

Auf der Produktionsfläche müssen Sicherheitsschuhe getragen werden – falls vorhanden, bringen Sie gern eigene Schuhe mit. Andernfalls statten wir Sie mit Sicherheits-Schuhüberziehern aus, für die flache geschlossene Schuhe zu tragen sind.

Jegliche Wertsachen (Schmuck, Schals, Taschen, Handys etc.) müssen vor dem Betreten der Produktionsfläche abgelegt werden. Diese können Sie bei unserer Security hinterlegen, sodass sie gut bewacht sind.
Lange Haare sind zu einem Zopf zusammenzubinden.
Bitte erscheinen Sie pünktlich, da die vergebenen Termine für alle Beteiligten fix sind.

Eine Anfahrtsskizze finden Sie auf Seite 3. Bitte nutzen Sie diese zur Orientierung.
Wir wünschen Ihnen viel Spaß sowie einen interessanten und informativen Tag bei uns!

Beste Grüße,
Ihr Zalando-Team

zalando

zalando

ABLAUF

Zeit	Was?	Info	Ansprechpartner
15:00 Uhr	Ankunft am Treffpunkt bei Zalando	Bitte nutzen Sie den Zugang über **Parkplatz 2** und melden Sie sich bei der Security an. Unser Sicherheits-personal stattet sie mit Sicherheitsschuhen & Warnwesten aus.	Team Security
15:30 – 16:00 Uhr	**Beginn der Veranstaltung:** Präsentation des Unternehmens Zalando	Infos über die Geschichte Zalandos und die Bedeutung der Logistik für das e-Commerce-Unternehmen	Lena Kleinschmidt (Trainerin)
16:00 – 17:10 Uhr	Geführte Logistik-Tour	Sie lernen die Zalando-Logistik gemäß des Weges der Ware kennen – beginnend am Wareneingang, über die Kommissionierung, bis hin zum Warenausgang.	Lena Kleinschmidt
17:10 – 17:30 Uhr	Q&A - Session	Falls Sie Fragen haben, die während der Logistik-Tour nicht geklärt werden konnten, stehen wir Ihnen in der Q&A-Session gerne Rede und Antwort.	Lena Kleinschmidt Lars Voigt (Senior Operations Manager)

zalando

ANFAHRT

Zalando Logistics GmbH & Co. KG
In der Hochstedter Ecke 1
99098 Erfurt

Bitte nutzen Sie den Eingang über Parkplatz 2 und melden sich bei unserer Security an.

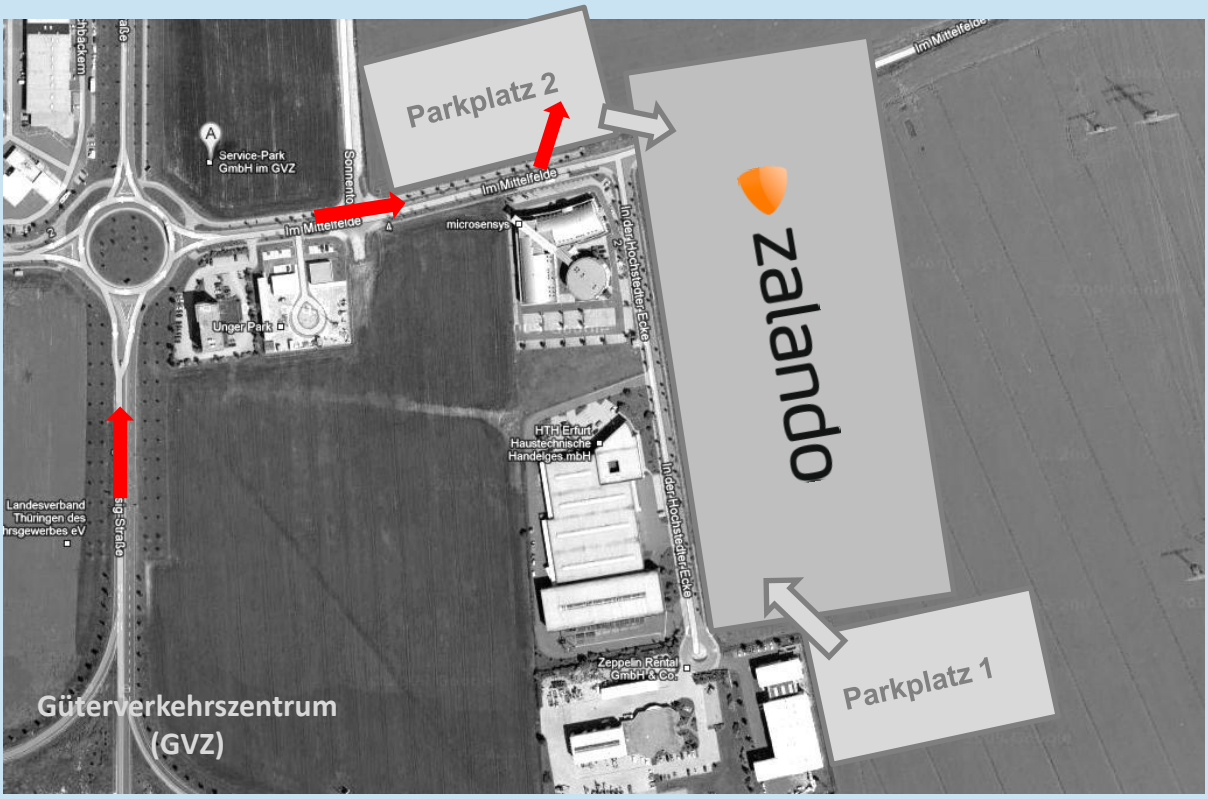

zalando